

Entwurf: *S. 1/2*
 S. 1/2
 Bauherr: *S. 1/2*
 Datum: *S. 1/2*

Verfahren: Bauplanung und Bauabwicklung
 Planung: H. Tietze, TEL. 0111 / 1115372
 2. P. Pöhlke, Tel. 3121 Hagelsburg OT Pöhlke
 Nachtr. Erdgeschoss, mit Ergänzung
 Baustell. Maßstab: 1:50, Projekt 17
 3101 Dittewaldweg
 Bismarck
 U. Straßl-Str. 31, 31220 Hagelsburg
 Februar 1998
 GRUNDRISS ERDGESCHOSS: M 1:50

Erdgeschoss

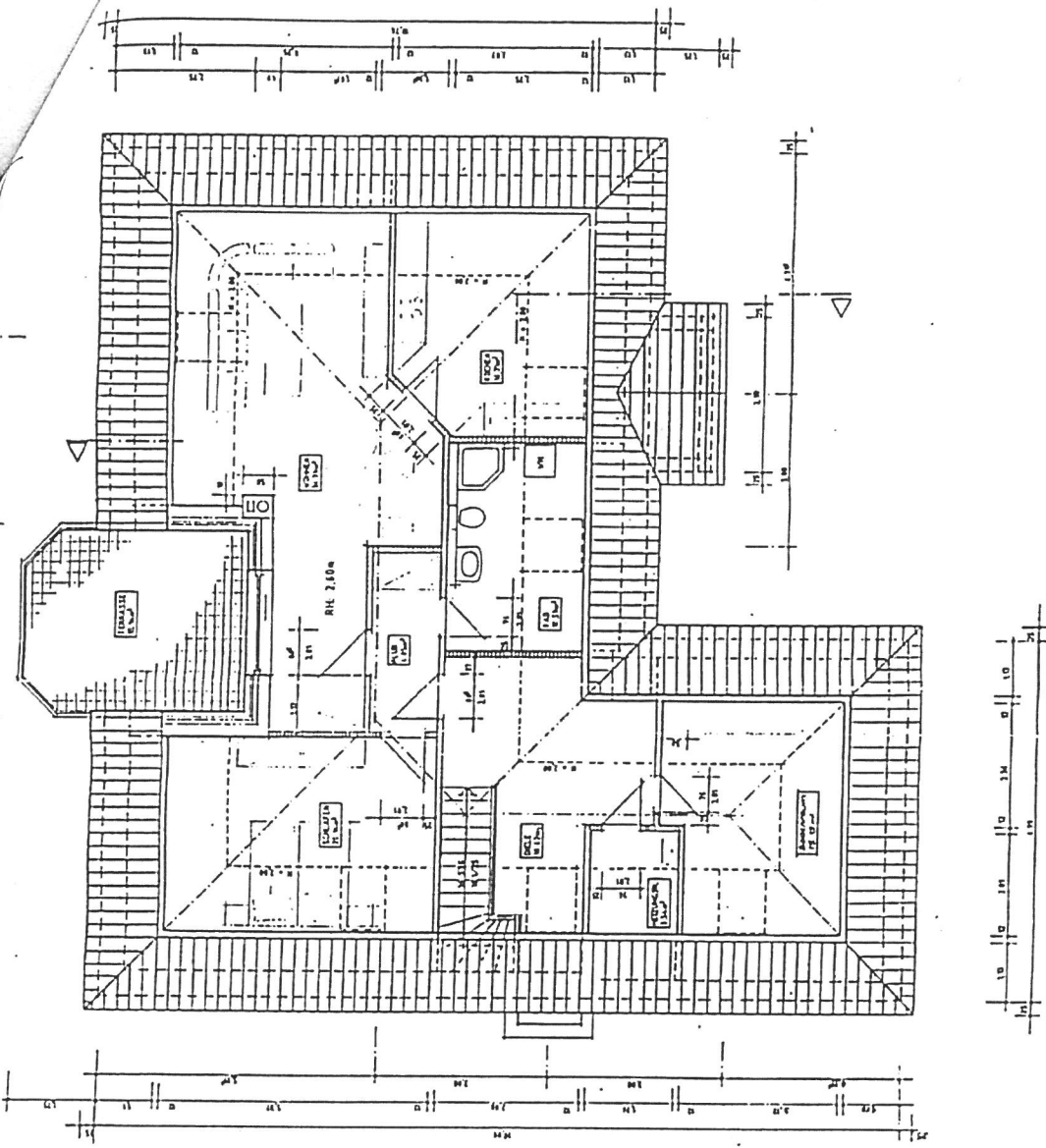

Dachgeschoss

